INSTRUÇÕES IMPORTANTES

CBE
CONFEDERAÇÃO BRASILEIRA DE ESGRIMA

Reiterando o que já informamos em ofício, relacionamos abaixo as determinações válidas partir de 2023.

LGPD

TODOS os atletas, técnicos, dirigentes de EPDs e árbitros devem preencher o formulário LGPD 2023.

- Precisa preencher **1 vez no ano**
- Menores de idade - quem preenche é um responsável, em nome do menor
- Será exigido **até 10 dias antes** da 1ª competição **NACIONAL** que for participar

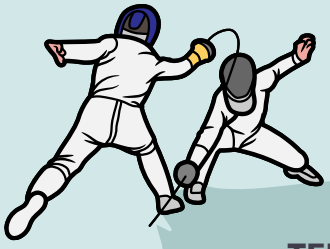

TERMO DE COMPROMISSO

Atletas, técnicos, árbitros e equipe multidisciplinar que participarão de **COMPETIÇÕES INTERNACIONAIS** devem assinar o Termo de Compromisso.

- Passo 1 - preencher o formulário
- Passo 2 - aguardar e-mail com o documento para assinatura eletrônica via D4Sign
- Prazo - **até 45 dias antes da competição**
- Assina apenas **1 vez no ano**

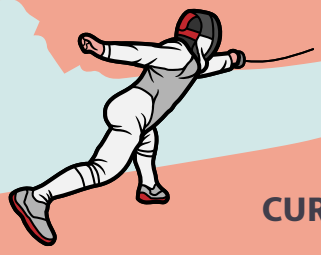

CURSOS ESPORTE SEGURO

Atletas, técnicos, árbitros e equipe multidisciplinar que participarão de **COMPETIÇÕES INTERNACIONAIS** devem fazer os seguintes cursos na plataforma do Instituto Olímpico Brasileiro - IOB:

1) **Esporte antirracista** - para pessoas **a partir dos 12 anos**
2) **Enfrentamento e Prevenção ao Assédio e Abuso no Esporte** - para pessoas a **partir de 17 anos**
3) **Abuso e Assédio fora do Jogo -** para pessoas **de 12 a 16 anos**

- **Certificados serão exigidos até 45 dias antes da competição**
- Envio de certificado através do formulário - para arquivo na CBE

Não esqueça de ler e cumprir com as disposições da CARTILHA DO ATLETA

A plataforma de Cursos do IOB reabre dia 09/01 Os certificados serão exigidos a partir de 30/01

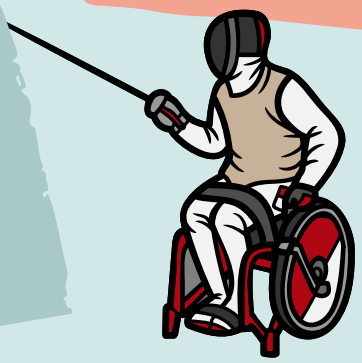

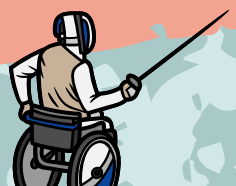
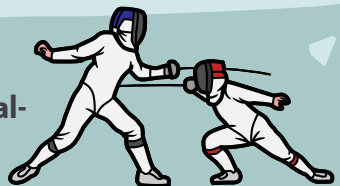
Formulários disponíveis em cbesgrima.org.br/central-de-downloads e no ofício Nº 2022.665