



**LA FEDERACION DEPORTIVA NACIONAL PERUANA
DE ESGRIMA (FDNPDE) EN COORDINACION CON LA
CONFEDERACION PANAMERICANA DE ESGRIMA (CPE)**

CONVOCAN

**A todas las Federaciones Nacionales miembros de la
CPE al día con sus obligaciones a participar en el**

CAMPEONATO PANAMERICANO DE ESGRIMA INFANTIL Y VETERANO 2022

Los saludamos fraternalmente, con los mejores deseos de éxito de nuestro deporte en sus queridos países; la ciudad de Lima y la Federación Deportiva Nacional Peruana de Esgrima,

estamos honrados en organizar y desarrollar el

CAMPEONATO PANAMERICANO DE ESGRIMA INFANTIL Y VETERANO 2022

que se llevará a cabo del 22 al 26 de agosto de 2022.

Muy atentamente, Perú,

26 de mayo de 2022

**Federación Deportiva Nacional
Peruana de Esgrima.**

CAMPEONATO PANAMERICANO DE ESCRIMA INFANTIL Y VETERANO 2022

BASES DEL CAMPEONATO

1. LUGAR	Sala de Competencia: POLIDEPORTIVO Ciudad: Lima Dirección:
2. FECHA	Del 22 al 26 de agosto de 2022.
3. INSCRIPCIONES	Deberán contar con el aval de su respectiva Federación Nacional, quienes deberán ser inscritos vía correo electrónico, en la siguiente dirección: Panamlima2022@gmail.com El pago de inscripción por atleta es de \$30.00 USD para la competencia individual, el pago se realizará a un representante designado por la FBE. En el caso de los menores de edad, se aplicará el artículo 0.29 a) y b) del reglamento de organización de la FIE, SIN EXCEPCIONES. Se podrá inscribir un máximo de 6 atletas por Delegación, en cada categoría. Cada delegación deberá indicar el orden de fuerza para los atletas que registre en una misma categoría. (Ver Anexo)
4. SISTEMA DE COMPETENCIA Y ARBITRAJE	De acuerdo al Sistema de Competencia actual de la FIE <u>Participación del Arbitraje: (Reglamento de la FIE):</u> <ul style="list-style-type: none"> - De 1-4 atletas participantes: 0 árbitro - De 5-10 atletas participantes: 1 árbitro - De 10 a más atletas participantes 2 árbitros Cada delegación deberá enviar junto con la nomina de sus atletas, el nombre del arbitro y las armas en las que posee licencia.
5. CONTROL DE MATERIAL	De acuerdo a lo estipulado para las competencias por el Reglamento de la FIE, se realizará en la armería instalada en la sala de competencia.
6. REUNIONES	Congresillo Técnico: 18:00 horas del día 21 de agosto, en el hotel deportivo
7. PREMIACION	Se otorgará reconocimiento al 1er, 2do y dos 3ros lugares
8. TRANSITORIO	Los temas no previstos en esta convocatoria, se resolverán por el Directorio.

CALENDARIO DE COMPETENCIAS

DIA FECHA	HORARIO	ACTIVIDAD
Sabado, 20	Llegada del Equipo Técnico Llegada de Delegaciones	Reunión del equipo Técnico
Domingo, 21	Llegada de Delegaciones 14:00 hrs. - 19:00 hrs. 18:00 hrs.	Revisión de material 1 día de competencia Congresillo Técnico
Lunes, 22	08:15 hrs. 09:00 10:30 12:00 14:00	Ceremonia de Apertura Youth/Infantil A Epee/Espada M Youth/Infantil B Saber/Sable F Youth/Infantil B Foil/Florete M Veterans1 Saber/Sable M Veterans 2 Foil/Florete F Pre-Vet Foil/Florete M Pre-Vet Epee/Espada F
Martes, 23	09:00 10:00 11:30 13:30	Youth/Infantil A Foil/Florete F Youth/Infantil B Epee/Espada M Youth Infantil B Foil/Florete F Pre-Vet Saber/Sable M Pre-Vet Foil/Florete F Veterans1 Foil/Florete F Veterans 2 Saber/Sable M
Miércoles, 24	09:00 10:00 11:30 13:30	Youth/Infantil A Saber/Sable M Pre Cadet Foil /Florete F Pre Cadet Epee/Espada M Veterans1 Foil/Florete M Veterans 2 Epee/Espada M Veterans1 Saber/Sable F Veterans 2 Epee/Espada F
Jueves, 25	09:00 10:00 12:00 12:00	Youth/Infantil A Epee/Espada F Youth/Infantil B Saber/Sable M Youth/Infantil B Epee/Espada F Pre Cadet Saber/Sable M Pre-Vet Epee/Espada M Pre-Vet Saber/Sable F Youth/Infantil A Saber/Sable F Pre Cadet Foil/Florete M
Viernes, 26	09:00 10:00 11:30 13:30	Youth/Infantil A Foil/Florete M Pre Cadet Epee/Espada F Pre Cadet Saber/Sable F Veterans1 Epee/Espada M Veterans 2 Saber/Sable F Veterans 2 Foil/Florete M Veterans 1 Epee/Espada F
Sabado, 27	Salida de Delegaciones	Salida de Delegaciones



Estamos realizando todos nuestros esfuerzos para hacer que este Campeonato se revista de emoción y éxitos para todos los participantes, así mismo, para continuar fomentando y promoviendo nuestro amado deporte a los noveles y experimentados esgrimistas de nuestro querida Zona Panamericana.

A handwritten signature in black ink, appearing to read 'V. Logvin', is centered on the page.

Vitaly Logvin
Presidente
Confederación Panamericana de Esgrima

ANEXOS

ANNEX

EDADES DE LOS PARTICIPANTES AGES OF THE PARTICIPANTS

INFANTIL A: Nacidos en 2013 y 2014 (8 y 9 años al 31 de diciembre de 2022) Youth A: Born in 2013 and 2014 (8 and 9 years old as of December 31, 2022)

INFANTIL B: Nacidos en 2011 y 2012 (10 y 11 años al 31 de diciembre de 2022) Youth B: Born in 2011 and 2012 (10 and 11 years old as of December 31, 2022)

Pre – Cadetes: Nacidos en 2009 y 2010 (12 y 13 años al 31 de diciembre de 2022) Pre – Cadets: Born in 2009 and 2010 (12 and 13 years old as of December 31, 2022)

Pre – Veteranos: Nacidos en 1973 y 1982 (edades entre 40 y 49 años al 31 de diciembre de 2022)

Pre – Veterans: Born in 1973 and 1982 (ages between 40 and 49 years old as of December 31, 2022)

Veteranos 1: Nacidos en 1963 y 1972 (edades entre 50 y 59 años al 31 de diciembre de 2022) Veterans 1: Born in 1963 and 1972 (ages between 50 and 59 years old as of December 31, 2022)

Veteranos 2: Nacidos en 1962 o antes (edad 60 años o más al 31 de diciembre de 2022) Veterans 2: Born in 1962 or before (aged 60 years or more as of December 31, 2022)

FORMULARIO DE AUTORIZACION PARA PARTICIPANTES MENORES

Cada Federación Nacional deberá entregar en el Congresillo Técnico, al Director Técnico del Campeonato Panamericano, una nota de autorización para asumir la seguridad de cada uno de los atletas menores de edad de su respectiva Delegación, con la nómina completa anexa.

SISTEMA DE COMPETENCIA COMPETITION SYSTEM

Sera tomado el sistema actual de competencias de la FIE. The current system of the FIE will be taken

Categoría Infantil A:
Compete con la hoja y la cazoleta N2, los combates de las poule son a 4 puntos.
Eliminación directa a 8 puntos.

Category Youth A:

Compete with the Blade and guard N2, the bouts of the pouls are 4 points.
Direct elimination to 8 points.

Categoría Infantil B

Compite con la hoja y la cazoleta N5, los combates de las poule son a 5 puntos.
Eliminación directa a 10 puntos.

Category Youth B:

Compete with the Blade and guard N5, the bouts of the pouls are 5 points.
Direct elimination to 10 points.

Categoría Pre – Cadetes

Compite con la hoja y la cazoleta N5, los combates de las pouls son a 5 puntos.
Eliminación directa a 10 puntos.

Category Pre – Cadets

Compete with the Blade and guard N5, the bouts of the poule are 5 points.
Direct elimination to 10 points.

Categoría Pre – Veteranos

Los combates de las poule son a 5 puntos.
Eliminación directa a 10 puntos.

Category Pre – Veterans

The bouts of the poule are 5 points.
Direct elimination to 10 points.

Categoría Veteranos 1 y 2

Los combates de las poule son a 5 puntos.
Eliminación directa a 10 puntos.

Category Veterans 1 and 2

The bouts of the pouls are 5 points.
Direct elimination to 10 points.

APROBACION DE EQUIPOS DE COMPETENCIA APPROVED EQUIPMENT FOR COMPETITION

INFANTIL A, Se puede permitir el uso del traje 350N. Mascara 350N y plastrón FIE 800N.
Youth A Can be allowed the use of suit 350N. Mask 350N and plastron FIE 800N.

INFANTIL B y Pre – Cadetes: Se puede permitir el uso del traje 350N. Mascara obligatoria FIE 1600N y plastrón FIE 800N.

Youth B and Pre–Cadets: Can be allowed the use of suit 350N. Mandatory mask FIE 1600N and plastron FIE 800N.

Categoría Pre – Veteranos, Veteranos 1 y 2: Uniforme, máscara y plastrón deben ser FIE 1600N y 800N.

Pre – Veterans Category, Categories Veterans 1 and 2: Uniform, mask and plastrón must be FIE 1600N and 800N.

INFANTIL A: Hoja y cazoleta N2 en todas las armas. las hojas pueden ser No FIE, siempre y cuando estén en buen estado y pasen el control de material.

Category Youth A: Blade and guard N2 on all weapons. The Blades can be Non-FIE, as long as they are in good condition and pass material control.

Infantil B y Pre – Cadetes: Con hoja y cazoleta N5 en todas las armas. las hojas pueden ser No FIE, siempre y cuando estén en buen estado y pasen el control de material.

Youth B and Pre – Cadets: blade and guard N5 on all weapons. The Blades can be Non-FIE, as long as they are in good condition and pass material control.

Categoría Pre – Veteranos, Veteranos 1 y 2: Las hojas que se utilicen en la competencia deben ser FIE, en caso excepcional se permitirá competir con hojas No FIE, siempre y cuando estén en buen estado y pasen el control de material.

Pre–Veterans Category, Categories Veterans 1 and 2: Uniform, The blades used in the competition must be FIE, in exceptional cases non-FIE blades will be allowed to compete, as long as they are in good condition and pass the material control.



Tarifas Exclusivas solo para el Panamericano de Esgrima Infantil y Veterano 2022

ALOJAMIENTO-

HOTEL MELIA LIMA



Tarifa por Noche.

- Habitación Basic Individual USD 85
- Habitación Deluxe doble USD 96
- Habitación Junior Suite USD 124

Tarifas de alojamiento son por noche y están sujetas al 10% de servicios. Pasajeros extranjeros podrán estar exonerados del pago de 18% de IGV, presentando su pasaporte.

Incluye:

• Desayuno Buffet en el Restaurante “El Tambo” • Botella de agua en cada habitación • Lavado de una prenda por habitación por noche. • Wi-Fi de alta velocidad free. • Acceso al Gimnasio ubicado en el piso 9. • Acceso a Piscina con servicio de toallas. • Menú especial pre establecido para almuerzo y cena USD 24.00 (incluye impuestos y servicios).

HORARIO DE CHECK IN Y CHECK OUT • Check in: 15:00 horas / Check out: 12:00 horas

SERVICIOS ADICIONALES CON COSTO • Servicio de lavandería con 30% de descuento.

Reservas al siguiente link del Hotel: <https://forms.gle/NYxy72K3mzUipJ7XA>

HOTEL RADISSON RED



Tarifa por Noche.

- Habitación Simple USD 66
- Habitación Doble USD 72

Tarifas de alojamiento son por noche y están sujetas al 10% de servicios. Pasajeros extranjeros podrán estar exonerados del pago de 18% de IGV, presentando su pasaporte.

Incluye:

- Desayuno servido en nuestro "OUI BAR + Ktchn Restaurant" • Servicio de WI-FI en las habitaciones y áreas públicas • Estación de café e infusiones en la habitación • Acceso al gimnasio • Menú especial pre establecido para almuerzo y cena USD 15.00 + impuestos y servicios (incluye entrada, fondo, postre y bebida, solicitado con anticipación) • 20% de descuento en alimentos y bebidas en el restaurante (el descuento no aplica para el menú especial ni otras promociones del restaurante como Platos del día y otras promociones de bebidas).

HORARIO DE CHECK IN Y CHECK OUT • Check in: 15:00 horas / Check out: 12:00 horas

SERVICIOS ADICIONALES CON COSTO • Servicio de lavandería por peso, USD 10.00 por kilo (ropa deportiva y ropa interior, no aplica ropa de lana, paño ni cuero).

Reservas al siguiente link del Hotel: <https://urlzs.com/2JwDh>

HOTEL JOSE ANTONIO DELUXE



Tarifa por Noche.

- Habitación Simple USD 103
- Habitación Doble USD 113

Tarifas de alojamiento son por noche, incluyen el 10% de servicios y Desayuno.

HORARIO DE CHECK IN Y CHECK OUT • Check in: 15:00 horas / Check out: 12:00 horas

Reservas al siguiente link del Hotel: www.hotelesjoseantonio.com

Código para la reserva: 2841375 Federación Deportiva Nacional Peruana de Esgrima

HOTEL JOSE ANTONIO

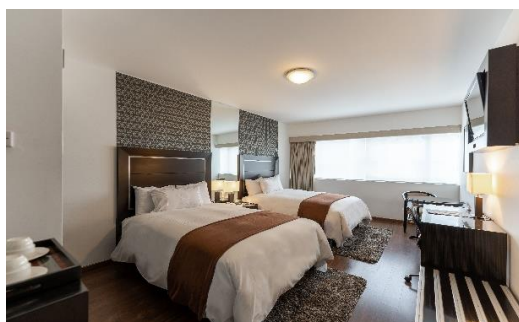

Tarifa por Noche.

- Habitación Simple USD 93
- Habitación Doble USD 103

Tarifas de alojamiento son por noche, incluyen el 10% de servicios y Desayuno.

HORARIO DE CHECK IN Y CHECK OUT • Check in: 15:00 horas / Check out: 12:00 horas

Reservas al siguiente link del Hotel: www.hotelesjoseantonio.com

Código para la reserva: 2841376 Federación Deportiva Nacional Peruana de Esgrima

INFORMACION ADICIONAL.

SERVICIO DE TRANSPORTE



Servicios de traslado de Aeropuerto – Hotel – Aeropuerto

(Hotel Melia, Hotel Raddison, Hotel Jose Antonio y Hotel Jose Antonio Deluxe)

Tarifario de Movilidad - Movelity rate

Tramo - Section	Unidad	Cantidad de pasajeros Numbers of passengers	Precio Price
Aeropuerto - Hotel - Aeropuerto Airport - Hotel - Airport	Automovil - Car	De 1 a 2 pasajeros + Máximo 2 maletas From 1 to 2 passengers + Maximum 2 Suitcases	USD 60
	Camioneta- Van	De 3 a 4 pasajeros + Máximo 4 maletas From 3 to 4 passengers + Maximum 4 Suitcases	USD 80
	Minivan	De 6 a 7 pasajeros + Máximo 7 maletas From 6 to 7 passengers + Maximum 7 Suitcases	USD 120
	Sprinter	De 10 a 12 pasajeros + Máximo 12 maletas From 10 to 12 passengers + Maximum 12 Suitcases	USD 160
	Minibus	Mínimo 15 pasajeros máximo 30 Minimum 15 passengers maximum 30	USD 25 Por persona USD 25 Per person
	Bus	Mínimo 25 pasajeros máximo 50 Minimum 25 passengers maximum 50	USD 20 Por persona USD 20 Per person

Auto Sedan



Mini Bus



Camioneta VAN H1



Camioneta Sprinter



MEDIO DE PAGO

- ✓ Efectivo en USD
- ✓ Tarjeta de crédito
- ✓ Transferencia en cuenta

RESERVAS DEL SERVICIO

email : panamlima2022transporte@gmail.com

TOURS

ESPECIALIZADOS EN:

- Boletos aéreos al Perú y el mundo
- Cruceros
- Hoteles
- Traslados
- Seguro de viaje
- Asesoramos con visas y vacunas
- Organizamos viajes personalizados y privados para tu familia o grupo
- Tours o paquetes para todo el mundo en español, inglés o en el Idioma de tu interés
- Paquetes todo incluido para Asia, Europa, África, América, Medio Oriente, Caribe, playas, etc.

¡Le garantizamos los mejores precios del mercado con la atención que usted se merece!

KARLA @ UNION AIR SERVICE INC.
☎ (310) 626 6260
📧 WHATSAPP : +1 310 714 6177
✉ karla.unionair@live.com
🌐 www.unionairservice.com

Turquía Israel Punta Cana Caribe Cancún
Roma Grecia China Tailandia
París Dubai Japón Perú Patagonia



**Los destinos que tu deseas
CON LOS PRECIOS
QUE TU NECESITAS**

unionairservice
By Karla

PROPUESTAS GASTRONOMICAS EN LIMA

LINKS DE RESERVAS EN RESTAURANTES EXCLUSIVOS

<https://central.mesa247.pe/#/central>

<https://maido.meitre.com/>

https://lahuacapucllana.mesa247.pe/#/la_huaca_pucllana

<https://cala.mesa247.pe/reservas/#/cala>

<https://astridygaston.meitre.com/>

<https://rafael.meitre.com/>